

Daily Research

18 Januari 2021

Statistics 15 Januari 2021

IHSG	6373	-54.90	-0.85%
DOW 30	30814	-177.26	-0.57%
S&P 500	3768	-27.29	-0.72%
Nasdaq	12998	-114.14	-0.87%
DAX	13787	-200.97	-1.44%
FTSE	6735	-66.25	-0.97%
CAC 40	5611	-69.45	-1.22%
Nikkei	28519	-179.08	-0.18%
HSI	28573	-77.00	+0.27%
Shanghai	3566	+0.47	+0.01%
KOSPI	3085	-64.03	-2.03%
Gold	1827	-23.55	-1.27%
Timah	21122	+47.50	+0.23%
Nikel	18042	-277.50	-1.51%
WTI Oil	52.06	-1.51	-2.82%
Brent Oil	54.84	-1.58	-2.80%
Coal	89.75	-0.05	-0.06%
CPO	3750	-150.00	-3.85%

CORPORATE ACTIONS

DIVIDEN TUNAI (cumdate):

-

RIGHT ISSUE (cumdate)

-

Stock Split

-

Right Issue

-

RUPS (Hari Pelaksanaan)

- AGRS - 18 Januari 2021
- COCO - 19 Januari 2021
- RELI - 20 Januari 2021
- BRNA - 20 Januari 2021
- BEEF - 21 Januari 2021
- BBRI - 21 Januari 2021
- INDX - 22 Januari 2021
- GOLD - 22 Januari 2021
- CANI - 22 Januari 2021
- ALMI - 22 Januari 2021

PROFINDO RESEARCH 18 Januari 2021

Indeks-indeks utama Wall Street ditutup melemah terseret penurunan saham-saham bank setelah menyampaikan laporan keuangan. Data ritel juga mengalami penurunan pada bulan Desember 2020. Indeks Dow Jones -0.85%, S&P500 -0.57% dan Nasdaq -0.72%.

Bursa Eropa berakhir melemah setelah investor menimbang dampak peningkatan kasus Covid dan menunggu pengumuman dari stimulus tambahan di US. Indeks FTSE 100 -0.97%, DAX -1.44%, CAC 40 -1.22%.

Bursa Asia ditutup melemah dikarenakan kekhawatiran investor terkait peningkatan kasus Covid-19 yang mempengaruhi prospek dari pemulihan ekonomi. HSI +0.27%, Nikkei -0.18%, KOSPI -2.03%

Harga emas dunia ditutup melemah seiring dengan penguatan dollar setelah presiden terpilih mengusulkan paket stimulus baru. Minyak dunia ditutup melemah setelah terjadi penguncian di China. Gold -1.17%, WTI Oil -2.82%, Brent Oil -2.80%

Indeks Harga Saham Gabungan

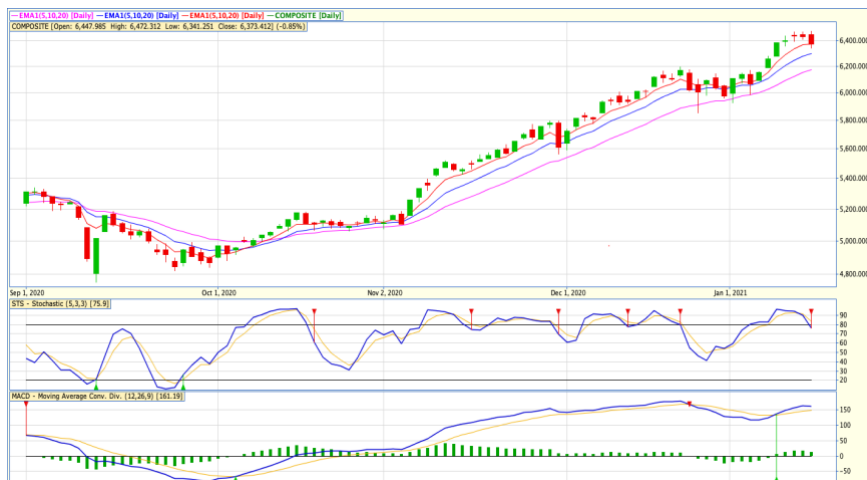

IHSG pada perdagangan 15 Januari 2021 ditutup melemah 0.85 setelah gagal menembus resisten pada level 6428. Stochastic menunjukkan sinyal sell. Sektor property dan finance menjadi pemberat IHSG, Asing melakukan net sell sebesar 92.75 M. Pada perdagangan 18 Januari 2021, IHSG diprediksi melanjutkan pelemahan untuk menguji support pada level 6340 dengan 6428 menjadi resistennya.

Saham-saham yang dapat diperhatikan adalah **ASII, INTP,MDKA, TBIG, PTPP, WTON.**

DISCLAIMER ON

EMITEN	PER	PBV
AGRIKULTUR	24,04	1,25
AALI	29,98	1,23
LSIP	24,84	1,06
DSNG	31,07	1,23
SSMS	31,41	2,27
AUTOMOTIVE	-1,6	0,9
ASII	14,22	1,72
IMAS	-9,78	0,76
GJTL	-21,24	0,48
AUTO	-17,26	0,55
BANKING	21,26	1,98
BBCA	32,1	4,79
BBRI	30,01	2,94
BMRI	16,78	1,7
BBNI	20,48	1,07
BBTN	13,16	1,12
BJBR	10,82	1,56
BJTM	9,88	1,5
BDMN	16,68	0,75
CEMENT	20,85	2,18
INTP	36,71	2,45
SMGR	34,48	2,11
SMBR	-75,42	3,38
CIGAR	22,66	3,91
GGRM	10,43	1,39
WIIM	8,26	1,06
HMSP	18,43	5,93
CONSTRUCTION	20,58	1,44
PTPP	393,26	1,27
WSKT	-7,3	1,92
WIKA	316,32	1,57
ADHI	324,64	1,2
TOTL	11,4	1,15
ACST	1,15	3,7
CONSUMER	22,66	3,91
INDF	11,71	1,48
ICBP	20,69	4,05
MYOR	29,73	5,85
UNVR	36,57	40,88
SIDO	26,16	6,76
RETAIL	22,54	2,2
MAPI	-16,66	2,55
ERAA	21	1,61
RALS	-46,11	1,57
ACES	42,25	6,16
LPPF	-4,1	4,25
OIL&GAS	16,6	1,55
PGAS	40,62	1,14
AKRA	14,75	1,54
RAJA	-224	0,78
MEDC	-6,68	0,99
ELSA	13,87	0,94
PROPERTY	20,58	1,44
APLN	-8,07	0,56
ASRI	-3,92	0,55
BSDE	43,12	0,9
CTRA	64,45	1,36
KIJA	-12,21	0,86
LPCK	4,25	0,33
LPKR	-4,86	0,58
PWON	33,37	1,87
SMRA	-733	1,68
TELCO	16,6	1,55
TLKM	15,5	3,39
ISAT	-54,78	2,72
EXCL	10,06	1,33
TBIG	38,99	6,49
TOWR	18,75	4,93
COAL	14,05	1,69
ADRO	21,39	0,86
PTBA	14,7	2,06
HRUM	23,55	2,4
INDY	-8,93	0,83
ITMG	20,17	1,23
DOID	-43,88	0,76

News Update

PT Steel Pipe Industry of Indonesia Tbk (**ISSP**) atau biasa dikenal dengan Spindo telah menggagendakan sejumlah rencana bisnis di sepanjang tahun ini. Chief Strategy Officer PT Steel Pipe Industry of Indonesia Tbk Johannes Edward mengatakan, di tahun ini Spindo menganggarkan belanja modal atau *capital expenditure* sebesar Rp 50 miliar. "Sejauh ini, untuk finalisasi pembangunan depo dan kantor perwakilan," jelasnya kepada Kontan.co.id, Jumat (15/1). Tahun lalu, Spindo memilih *wait and see* merealisasikan rencana pembangunan depo karena Covid-19 berimbas pada ditundanya proyek infrastruktur. **(Kontan)**

Emiten rumah sakit PT Medikaloka Hermina Tbk (**HEAL**) membuka opsi untuk menambah kapasitas tempat tidur untuk melayani permintaan isolasi bagi pasien terkonfirmasi positif Covid-19, baik yang bergejala maupun tidak menunjukkan gejala. Direktur PT Medikaloka Hermina Tbk, Aristo Setiawidjaja mengatakan, permintaan untuk jasa layanan isolasi cukup tinggi. Saat ini, tingkat okupansi kasur HEAL untuk layanan isolasi mandiri ditaksir sekitar 75% dari total jumlah 1.000 kasur. **(Kontan)**

PT Darma Henwa Tbk (DEWA) mulai serius menjajal bisnis tambang emas. Keseriusan ini ditandai dengan langkah perusahaan mengakuisisi 99,9% saham PT Sabina Mahardika. "Akuisisi dilakukan sebagai salah satu upaya kami dalam ekspansi dan diversifikasi usaha untuk meningkatkan nilai tambah perusahaan di masa mendatang," terang Mukson, Jumat (15/1). Akuisisi tersebut dilakukan pada 16 Desember tahun lalu. Manajemen belum merinci nilai akuisisi Sabina. **(Kontan)**

Moody's Investors Service memangkas peringkat PT Pan Brothers Tbk (**PBRX**) menjadi Ca dari Caa1. Pada saat yang sama, Moody's juga menurunkan obligasi senior tanpa jaminan yang diterbitkan oleh PB International B.V, anak perusahaan yang sepenuhnya dimiliki oleh Pan Brothers. Moody's juga masih menepatkan outlook atas semua peringkat tetap negatif. "Penurunan peringkat mencerminkan ekspektasi kami tentang kemungkinan tinggi gagal bayar dalam waktu dekat," ujar Stephanie Cheong, Analis Moody's dalam riset. Ia juga melihat risiko restrukturisasi utang yang jatuh tempo pada 27 Januari 2021 dengan cara menarik fasilitas kredit revolving senilai US\$ 138,5 juta. **(Kontan)**

Emiten properti, PT Intiland Development Tbk (**DILD**) pada tahun 2021 menargetkan dapat meraih *marketing sales* senilai Rp 2 triliun. Perolehan ini lebih rendah jika dibandingkan dengan target tahun 2020 sebelum revisi yakni senilai Rp 2,5 triliun. "Tahun 2021 kami menargetkan marketing sales Rp2 triliun. Target terbesar masih berasal dari penjualan segmen pengembangan kawasan perumahan dan *mixed use* dan *high Rise*," **(Kontan)**

Profindo Technical Analysis 18 Januari 2021

**PT Astra Internasional Tbk
 (ASII)**



Pada perdagangan Jumat 15 Januari 2021 ditutup pada level 6575 atau melemah 3.0%. Secara teknikal ASII saat ini berada di area support 6500. Selama harga bertahan diatas 6500, ASII berpotensi menguji resisten pada level 7000.

Buy
Target Price 7000
Target Price 6500

**PT Indocement Tunggal Perkasa Tbk
 (INTP)**



Pada perdagangan Jumat 15 Januari 2021 ditutup pada level 14850 atau menguat 0.8%. Secara teknikal INTP berada dalam support area konsolidasi, MACD memberikan sinyal buy. Selama harga berada diatas EMA 20, INTP berpotensi menguji resisten pada level 15500.

BUY
Target Price 15500
Stoploss < 14600

**PT Merdeka Copper and Gold Tbk
 (MDKA)**



Pada perdagangan Jumat 15 Januari 2021 ditutup pada level 2550 atau menguat 4.1%. Secara MDKA berhasil rebound dari support EMA 20. Stochastic memberikan sinyal buy. Selama harga berada diatas 2500, MDKA berpotensi menguji resisten pada level 2760.

BUY
Target Price 2550
Stoploss < 2760

**PT PP (PERSERO) TBK
(PTPP)**



Pada perdagangan Jumat 15 Januari 2021 ditutup pada level 2330 atau menguat 8.8%, Secara teknikal, PTPP berhasil menembus resisten pada level 2200, selama harga berada diatas 2200, PTPP berpeluang melanjutkan penguatan menuju resisten berikutnya pada level 2340.

BUY
Target Price 2340
Stoploss < 2200

**PT Tower Bersama Infraestructuree Tbk
(TBIG)**



Pada perdagangan Jumat 15 Januari 2021 ditutup pada level 1715 atau menguat 2.1%. Secara teknikal TBIG berhasil rebound dari EMA 20, dan ditutup diatas level 1700. MACD memberikan sinyal buy. Selama TBIG berada diatas 1700, TBIG berpeluang menguji resisten pada level 1800.

BUY
Target Price 1800
Stoploss < 1700

**PT Wijaya Karya Beton Tbk
(WTON)**



Pada perdagangan Jumat 15 Januari 2021 ditutup pada level 428 atau menguat 3.9%. secara teknikal, WTON berhasil rebound dari area support dan membentuk candle maborozu. Selama berada diatas 420, WTON berpeluang melanjutkan penguatan menuju resisten di level 450.

Buy
Target Price 2000
Stoploss < 1780

Profindo Research Team:

Yuliana
(Research Analyst)
yuliana@profindo.com
Ext 713

Abraham Prasetya Purwadi
(Technical Analyst)
abraham.prasetya@profindo.com
Ext 715

Profindo Equity Sales Team

Jessie James
(Head of Equity Sales)
jessie.james@profindo.com
Ext 314

Prasetyo Nugroho
(Head of Dealing)
prasetyo.nugroho@profindo.com
Ext 306

Gabriella Pratiwy
(Head of Marcom& OLT)
Gabriella.pratiwy@profindo.com
Ext 600

KANTOR PUSAT

Permata Kuningan Building, 19F
Jl. KuninganMulia, Kav. 9C, Guntur Setiabudi
South Jakarta 12980
Phone : +62 21 8378 0888
Fax : +62 21 8378 0909
WA : 0818 0772 5505
FB : ProclickProfindo
IG : @profindosekuritas
Telegram : RanGers Stock Community
Twitter : proclickRG

KANTOR PERWAKILAN

SERANG

IDX Indonesia Stock Exchange
Jl. Veteran No 39-40
Cimuncang, Kota Serang
Banten 42117

BANDUNG

IDX Indonesia Stock Exchange
Jl. PHH Mustofa No 33
Neglasari, Kec. Cibeunying Kaler,
Bandung 40124

DISCLAIMER

This research report is prepared by PT PROFINDO SEKURITAS INDONESIA for information purposes only and is not to be used or considered as an offer or the solicitation of an offer to sell or to buy or subscribe for securities or other financial instruments. The report has been prepared without regard to individual financial circumstance, need or objective of person to receive it. The securities discussed in this report may not be suitable for all investors. The appropriateness of any particular investment or strategy whether opined on or referred to in this report or otherwise will depend on an investor's individual circumstance and objective and should be independently evaluated and confirmed by such investor, and, if appropriate, with his professional advisers independently before adoption or implementation (either as is or varied).